

| DATI INDIVIDUAZIONE FABBRICATO | | NORMATIVA VIGENTE | |
|------------------------------------|-------------------|--|--------------------------|
| Fr. princip.: via Graziani | N.civ.: 18 | categoria d'intervento PRG (81): A23 A31 | |
| Fronte retro: | N.civ.: | edificio tutelato ai sensi della D.Lgs. 42/04 | <input type="checkbox"/> |
| Fr. laterale: | N.civ.: | Cat. d'intervento del fabb. (L.R.31/2002): Rest/Risan. Conserv. | |
| Rif.catastali: foglio n. 72 | Map.: 570 | Rif.scheda ornato: n.prot.279/ anno1893 - 784/1924 | |

1. CARATTERISTICHE DELL'EDIFICIO

1.1 TIPOLOGIA

- ☐ tipologia elementare a schiera
☐ tipologia accorpata a schiera
☐ edificio religioso
☐ palazzo
☐ a torre
☒ in linea
☐ isolata
☐ edifici specialistici
☐ edificio porticato
☐ altro

1.2 NUMERO DI PIANI

- ☐ solo piano terra
☐ due piani
☒ due piani più sottotetto
☐ tre piani
☐ altro

1.3 DESTINAZIONE D'USO

- ☒ abitazione
☐ laboratorio artigianale
☐ attività commerciale
☐ esercizio di attività pubblica
☐ corpi di servizio o garages
☐ culto
☐ attività terziaria

2. ELEMENTI ARCHITETTONICI

2.1 MANTO DI COPERTURA

- ☒ coppi
☐ tegole
☐ onduline
☐ piano
☐ altro

2.2 CORNICIONE E SPORTO

- ☐ travicelli e tavole in cotto
☐ cornici modanate
☐ mensole in legno sagomate e cornice sottostante modanata
☐ mensole in laterizio
☐ con decorazioni
☒ sporto orizzontale
☐ altro

2.3 PORTICO

- ☐ pilastro semplice
☐ pilastro con modanatura (capitello e/o basamento)
☐ colonna semplice
☐ colonna con modanature (capitello e/o basamento)
☐ soffitto con volta a botte
☐ soffitto con volta a crociera
☐ soffitto piano
☐ soffitto con travi
☐ arco di facciata a tutto sesto
☐ arco ribassato
☐ apertura architravata
☐ cornici semplici
☐ cornici modanate

2.4 PLUVIALI E GRONDE

- ☐ interni
☒ esterne in rame
☐ esterne in lamiera
☐ altro materiale
☒ terminali in ghisa

2.5 MATERIALI DI RIVESTIMENTO

2.5.1 PER TUTTA LA FACCIATA

- ☒ intonaco
☐ resti di intonaco
☐ mattone faccia a vista
☐ altro

2.5.2 PER IL SOLO PIANO TERRA

- ☒ intonaco
☐ resti di intonaco
☐ mattone faccia a vista
☐ bugnato intonacato
☐ rinzafo rustico
☐ lastre lapidee
☐ altro

2.5.3 PER LA ZOCCOLATURA

- ☒ semplice di intonaco liscio
☐ semplice a rinzafo rustico
☐ lastre di materiale lapideo
☐ altro

2.6 COLORE IN FACCIATA

- ☐ unico
☒ due (parti decorate o a rilievo)
☐ tre (elementi orizzontali/verticali)
☐ altro

2.7 BALCONI

2.7.1 SOLETTA SEMPLICE

- ☐ in legno
☐ in ferro
☐ in pietra
☐ in c.a.

2.7.2 SOLETTA MODANATA E MENSOLE

- ☐ in legno
☐ in ferro
☐ in pietra
☐ in c.a.

2.8 ZOCCOLATURA

- ☐ semplice con riquadri di intonaco
☐ con cornici modanate di intonaco liscio
☐ con cornici modanate e rinzafo rustico
☐ a scarpa
☐ altro

2.9 CORNICI MARCAPIANO

- ☐ a fascia marcapiano semplice
☐ a fascia modanata
☐ a cornice doppia semplice
☐ a cornice doppia con decorazione
☐ altro

2.10 CORNICI MARCADA VANZALI

- ☐ a fascia marcapiano
☐ a fascia modanata

2.11 ALTRI ELEMENTI DI FACCIATA

- ☐ lesene
☐ riquadri tra marcadavanzali e marcapiano

3. INFISSI ESTERNI E INFERRIATE

3.1 PORTONE INGRESSO

3.1.1. Cannello, portoni interni al cortile

- ☐ architravato
☐ arco a tutto sesto
☒ altro arco ribassato
☒ senza cornice
☐ con cornice semplice
☐ con cornice modanata
☐ con concetti di chiave, capitelli
☒ con sguinci
☐ con sguinci modanati
☐ con sopra luce
☐ con sopra luce e inferriate semplice
☐ con sopra luce e inferriate decorata
☐ fessura per cassetta postale
☐ ad un' anta
☐ a due ante
☐ più ante

NORMATIVA VIGENTE

categoria d'intervento PRG (81): **A23 A31**

edificio tutelato ai sensi della D.Lgs. 42/04 ☐

Cat. d'intervento del fabb. (L.R.31/2002): **Rest/Risan. Conserv.**

Rif.scheda ornato: n.prot.279/ anno1893 - 784/1924

3.1.2 MATERIALE

- ☐ in legno
☐ in legno e vetro
☐ in metallo e vetro
☐ altro

3.2 PORTONI E VETRIE

3.2.1.

- ☐ portone di servizio
☐ ad una anta basculante
☐ a due ante
☐ più ante
☐ vetrina senza porta
☐ vetrina con porta
☐ architravato
☐ altro arco ribassato
☐ senza cornice
☐ con cornice
☐ con sguinci
☐ con sopra luce
☐ con sopra luce e inferriate
☐ con sopra luce e inferriate decorata

3.1.2 MATERIALE

- ☐ in legno
☐ in legno e vetro
☐ in metallo e vetro
☐ alluminio
☐ PVC

3.3 FINESTRE

3.3.1.

- ☒ architravate
☐ arco a tutto sesto
☐ altro
☒ senza cornici evidenti
☐ con cornici semplici
☐ con cornici modanate
☐ senza davanzale
☒ con davanzale aggettante pietra
☐ con davanzale a mensola
☐ altro
☐ un' anta
☒ due ante
☐ più ante

3.3.2 MATERIALE

- ☒ in legno e vetro
☐ PVC
☐ alluminio
☐ altro

3.4 CHIUSURE ESTERNE

3.4.1.

- ☐ mancanti
☒ mancanti solo al p.sottotetto
☐ scuroni

3.4.2 MATERIALE

- ☒ persiane PP
☐ persiane scorrevoli
☐ avvolgibili
☐ veneziane orizzontali
☒ altro tende PT

3.4.2 MATERIALE

- ☒ in legno
☐ PVC
☐ alluminio
☐ altro

3.5 INFERRIATE ALLE FINESTRE (PIANO TERRA)

- ☒ in spessore a maglie quadr. PS
☐ in spessori con decorazioni
☒ aggettanti a maglie quadrangol.
☐ aggettanti con decorazione
☐ altro

4. ELEMENTI DI ARREDO DELLE FACCIATE

4.1 INSEGNE

- ☐ in plastica
☐ in legno
☐ in metallo
☐ di forma regolare
☐ altro

4.2 TARGHE/ BACHECHE

- ☐ in plastica
☐ in legno
☐ in metallo
☐ di forma regolare
☐ altro

4.3 TENDE E FRANGISOLE PT

- ☐ con telo in plastica
☒ con telo in tessuto a pacchetto
☐ a cappottino
☐ a falda
☒ montate esternamente
☐ montate internamente
☐ montate su elementi architettonici in pietra

4.4 ALTRI ELEMENTI

- ☐ stemmi
☐ formelle di immagini sacre
☐ edicole
☐ formelle votive
☐ lapidi commemorative
☐ lastre toponomastica storica
☒ numero civico
☐ lastre toponomastica recente
☒ cartelli indicatori
☐ cassette postali
☐ antenne
☒ canna fumaria
☐ bauletti gas, acqua, luce
☐ condizionatori d'aria
☐ punto telefonico
☐ illuminazione pubblica
☐ impianti esterni (tubazioni e cavi)
☐ cartelli pubblicitari
☒ altro: griglie/specchio

5. ANALISI DELLA COMPATIBILITA' DELLE FACCIATE

RICONOSCIBILITA' DELLA TIPOLOGIA STORICA

- ☐ tipologia riconoscibile
☒ tipologia alterata
☐ tipologia incongrua

6. CATEGORIE D'INTERVENTO

- ☐ RESTAURO
☒ RESTAURO E RISANAMENTO CONSERVATIVO
☐ RIPRISTINO TIPOLOGICO
☐ RISTRUTTURAZIONE
☐ DEMOLIZIONE

 elemento degradato

PRESCRIZIONI :

Sostituzione della soglia in granito;
 Modifica del cornicione

INDICAZIONI:

Inserimento della porta nell'ingresso carrabile

RILIEVO FOTOGRAFICO

Via Graziani 18

Fronte Principale



Particolari



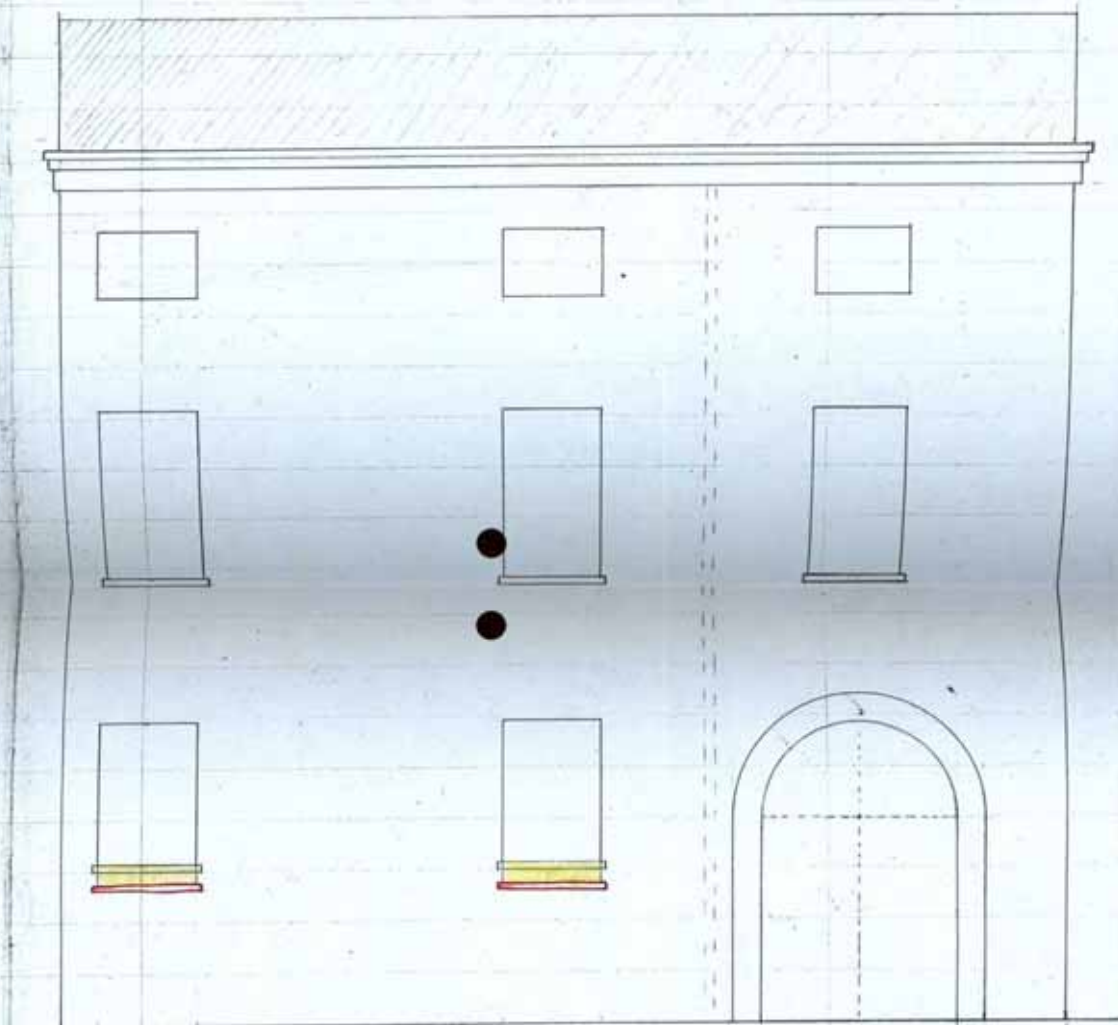

Salas 1.0507



MUNICIPIO DI BAGNACAVALL'O

Prot. Gen. N. 279

4 - MAR. 93

Vol. 0
Tit. 0 ovato
Div. 8

Bagnacavallo li 1 Marzo 1893.

*Almo Signor Sindaco
di Bagnacavallo*

*Il sottoscritto Merelli Andrea chiede il
permesso di modificare la finestra del piano
terra della casa N. 6 in strada Regia
in come al disegno unito.*

Della S. V. Roma.

*Umil. D. M. S. S. S.
Merelli Andrea*

B.L. li 3 Monza 1893
Nella opta per conto dell'uff.
invece G. Saponetti

Sto e purane
conoscenza
Al Presidente
Montali e In Duu

Sto 6 Mayo 1893
li ritorno dopo comunicata
e firmata dall'interessato
invece

Al capo
della Polizia Municipale
G. Saponetti

Blavatto li 3 Mayo 1893
S. concesso quanto chiede il
petente

Al la Com.
S. Bertini
Montanari
G. Saponetti
P. D. S.

Sto e seguito conforme
G. Saponetti

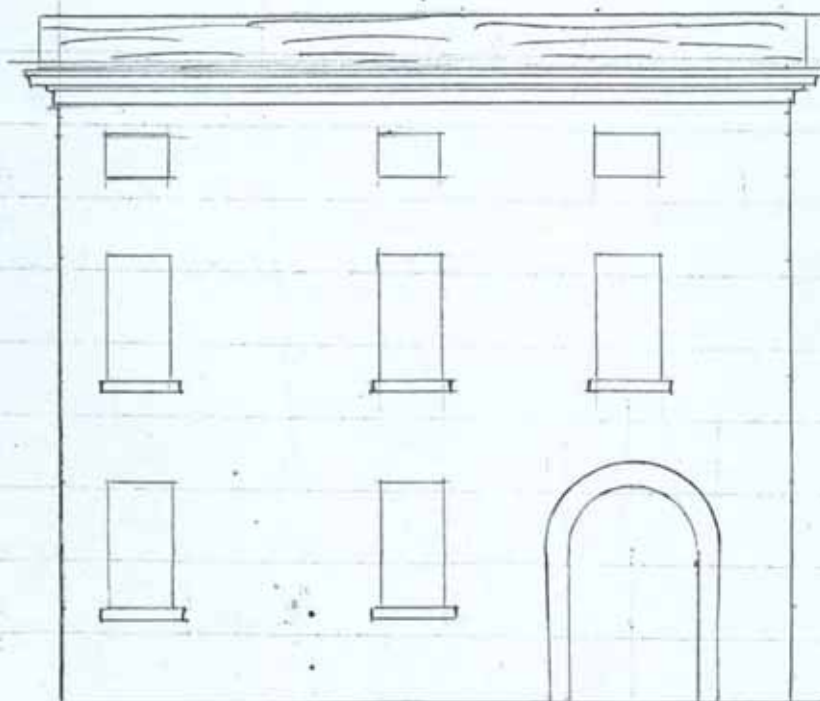
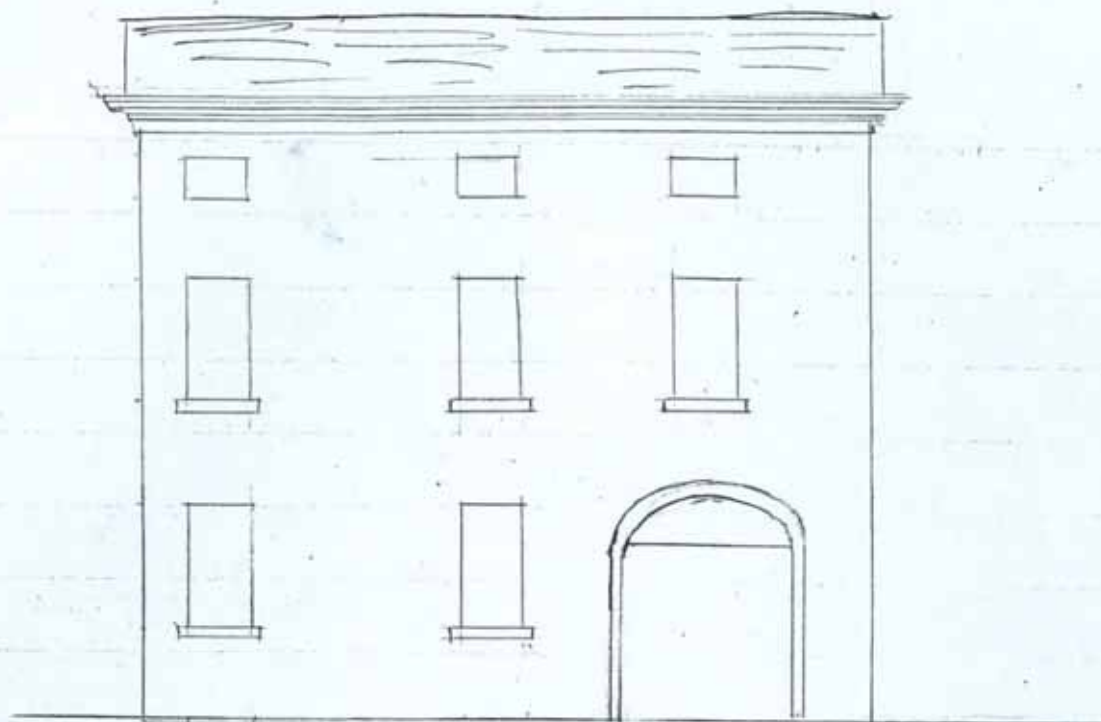

Kapports 1-100



M. Liguore

*Il sottoscritto chiedo di
poter partecipare alla faccenda della loro ca-
sa, che mi stada Luigi Graziani
di B. la variazione di cui al conte-
nuto di questo, consistente nell'ampliamen-
to del vano d'ingresso al fabbricato
stesso.*

Certi che, con osservanze

Bagnacavallo 25 febbraio 1924

*Luigi Liguore e figli
patela 900*

*M. Liguore
Liguore*

*consegnato al comune
Liguore*

ufficio Tanti

Nulla ota da parte di que
et ufficio all'accolimento
della presenza

L'INGEGNERE COMUNALE

Henry

La Commissione edilizia approv
Campbell
e in un momento
Pizzini e bare

Si approv
R. M. S. S. S.
Campbell Vincenzo